ABIDJAN ART FAIR NOVEMBRE 2022

2ÈME EDITION

FOIRE INTERNATIONALE D'ART CONTEMPORAIN D'ABIDJAN

2 | 3 | 4 | 5 NOVEMBRE 2022

PALAIS DE LA CULTURE
ABIDJAN - COTE D'IVOIRE

ABIDJAN ART AWARDS
NOMINATION 2022

LA CÉRÉMONIE DE REMISE
DE TROPHÉES
DES **ARTS VISUELS**
D'ABIDJAN

AFRICAN ARTISTS

ABIDJAN ART FAIR
FOIRE INTERNATIONALE D'ART CONTEMPORAIN D'ABIDJAN

ABIDJAN ART FAIR est une nouvelle page de l'histoire de l'art contemporain africain. **Pour sa seconde édition, elle va se vivre intensément.**
Beaucoup d'autres capitales mondiales présentent des opérations artistiques similaires de grande renommée sauf Abidjan, hormis quelques expositions çà et là d'agents férus de l'art et de mécènes.

ABIDJAN ART FAIR se veut un rendez-vous conçue à la hauteur d'une grande métropole africaine : Abidjan, carrefour obligé de l'expression artistique et acquisition culturelle.

ABIDJAN ART FAIR
Créer une plate-forme élogieuse pour magnifier l'art africain dans des disciplines créatives telles que **la peinture, la sculpture, la photographie, le dessin, l'architecture, l'installation**, **l'art numérique, la bande dessinée**...

L'Afrique regorge de talents multidimensionnels, de génies créateurs et de critiques avérés ; c'est donc dans cette optique que **ABIDJAN ART FAIR** affine fiévreusement ses armes pour pouvoir montrer au monde entier ses bouquets artistiques qui éclosent.
Ce grand rendez-vous africain dont l'attractivité devrait impliquer des thématiques et des expositions de grande qualité se tiendra à **Abidjan en Côte d'Ivoire Palais de la Culture les 2 -3 - 4 & 5 novembre 2022 avec un programme intégrant une nuit des Awards.**

MOTIVATIONS DE ABIDJAN ART FAIR

ABIDJAN ART FAIR veut asseoir ses lettres de noblesse pour la seconde fois sur les cimaises des bords de la lagune Ebrié :

- En montrant au monde entier l'art africain contemporain dans une autre dimension (techniques et matériaux), qui surfe sur une grammaire picturale, photographique et sculpturale nouvelle avec Abidjan qui reste indubitablement son nouveau repère.

- En Démontrant qu'Abidjan est en symbiose avec son urbanité galopante et sa précarité africaine légendaire, lieu inspirant d'un évènementiel d'envergure.

- En Confirmant qu'Abidjan est une vitrine qui reflète l'art en général. Cette ville colorée à la fois hospitalière et intégrationniste donne de la visibilité par sa lucarne internationale.

Vernissage au SOFITEL Abidjan Hôtel Ivoire avec le Directeur général, l'artiste Française Fabienne GRECO et Mr PEPE Olivier commissaire général de Abidjan Art Fair.

Quelques images de la première édition en 2021 sur trois espaces d'expositions
- **Sofitel Abidjan Hôtel Ivoire,**
- **Seen Hôtel**
- **Résidence des Arts**
- **résidence Emmanuella**

Plus de 500 visiteurs aux différents vernissages.

OBJECTIFS DE COMMUNICATION DE ABIDJAN ART FAIR

A Cette réunion de valeurs artistiques présente une problématique intéressante que tente de répondre **ABIDJAN ART FAIR** avec des objectifs de communication ci-dessous :

- **Objectif prioritaire**
  Faire Connaitre **ABIDJAN ART FAIR** comme la plate-forme africaine idéale pour la valorisation de l'art contemporain.
- **Objectif secondaire**
  Faire aimer **ABIDJAN ART FAIR** en recherchant la notoriété et en déclenchant des opportunités d'affaires, d'échanges et de rencontres B to B.

Quelques images des officiels lors du vernissage de la première édition à l'étape du **Sofitel Abidjan Hôtel Ivoire**

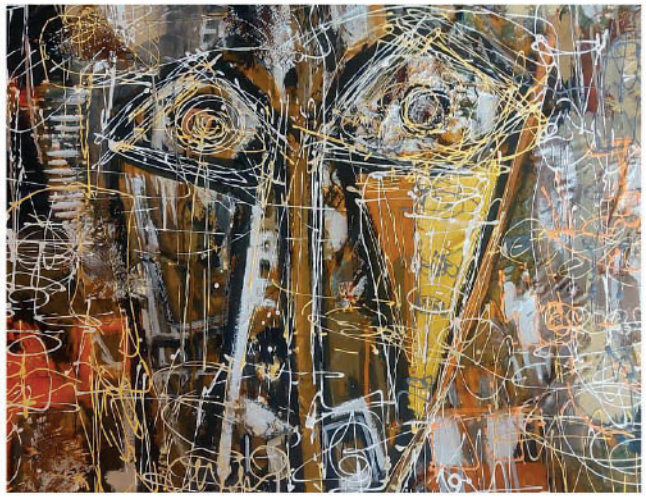

DÉPLOIEMENT

ABIDJAN ART FAIR est un rendez-vous artistique à fort positionnement tant au niveau quantitatif (nombre d'exposants, 100 environ…) que qualitatif (critères de sélection) pour vivre des moments interactifs durant quatre (4) jours au Palais de la Culture d' Abidjan .

ABIDJAN ART FAIR compte accueillir 3000 visiteurs à cette édition, en application aux mesures barrières face à la pandémie de la covid 19.

Au plan organisationnel :

- Des conférences et rencontres professionnelles vont se tenir sur des aires conviviales pour traiter des thématiques inhérentes à l'objet.
- Un site internet constituera le portail virtuel y compris les réseaux sociaux de l'évènement pour favoriser les échanges et établir un réseautage.
- Une journée spéciale sera dédiée aux acheteurs et collectionneurs. Elle se dénommera « **La Foire aux Arts** ».
- Un village artistique de l'évènement, appelé **Le VAAF (village Abidjan Art Fair)** aura lieu.
- Des concerts et musiques urbaines
- Des ateliers initiatiques et ludiques viendront corsés l'ambiance culturelle haute en surprises.
- Une soirée de gala de clôture de la foire dénommée :
- **La nuit des Awards**
  Cette nuit sera dotée de trophées décernés aux catégories suivantes : Seniors – Juniors – Espoirs - Pépites dans les trois disciplines retenues à savoir la peinture, la photographie et la sculpture pour la première édition.

NB: La presse spécialisée et internationale sera mobilisée pour relayer l'évènement.

Aperçu de quelques oeuvres en expositions lors de la première édition en 2021 au Sofitel Abidjan hôtel Ivoire.

CIBLE D'ARTISTES ATTENDUS À ABIDJAN ART FAIR

- Artistes Ivoiriens
- Artistes Etrangers
- Galeristes locaux
- Galeristes Etranger
- Collectionneurs locaux
- Collectionneurs Etrangers

Spécialités : Toutes les disciplines des arts visuels

Quelques images des artistes étrangers lors du vernissage de la première édition à l'étape du **Seen Hôtel plateau.**

CIBLES INSTITUTIONNELLES RECHERCHÉES

- Ministère de la Culture et de l'Industrie des Arts et du Spectacle
- Ministère de la Promotion des PME, de l'Artisanat et de la Transformation du Secteur Informel
- Ministère du Tourisme
- Unesco
- Organisation Internationale de la Francophonie
- Centre Culturel Américain
- Institut Français
- Institut Allemand GOETE
- Ambassades
- Entreprises Nationales et Multinationales

ABIDJAN ART AWARDS
NOMINATION 2022

LA CÉRÉMONIE DE REMISE DE TROPHÉES DES ARTS VISUELS D'ABIDJAN

Abidjan Art Fair sera couronné au quatrième jour par une nuit des AWARDS.
Beaucoup d'opérations événementielles de mérite sont organisées dans le monde du sport, de la mode et de la musique en vue d'honorer les acteurs. Abidjan, plaque tournante du business culturel n'a pas encore un Event à obédience distinctive dans le domaine des Arts Visuels.

ABIDJAN ART AWARDS se veut une plateforme subliminale, une cérémonie festive et intemporelle pour récompenser les acteurs les plus méritants de l'univers incommensurable de l'art.
Cette opération évènementielle doit se vivre intensément comme un parterre novateur et stimulant de toutes les disciplines de l'art visuel.

CETTE PREMIÈRE ÉDITION DE « ABIDJAN ART AWARDS » CONCERNERA EXCLUSIVEMENT LES ARTISTES IVOIRIENS.

DÉPLOIEMENT

ABIDJAN ART AWARDS va affiner fiévreusement ses armes pour montrer au public tous les bouquets artistiques Ivoiriens qui éclosent. Cette soirée va mettre en exergue la constellation de talents, de génies créateurs et de critiques avérés. Cett soirée gala aura pour, point attractif

le prix spécial CHRISTIAN LATTIER ; Artiste sculpteur Ivoirien

ABIDJAN ART AWARDS se tiendra au Palme club **le samedi 5 novembre 2022 à 20h.**

MOTIVATIONS DE ABIDJAN ART AWARDS

Abidjan Art Fair à travers Art Awards veut écrire ses lettres de noblesse avec des trophées honorifiques destinés aux artistes qui excellent dans leurs domaines. C'est l'occasion :

- Démontrer au monde entier des artistes ivoirien et africain s contemporains.
- De démontrer le caractère inclusif de l'art dans le mode de vie qui mérite d'être célébré.

.

Quelques images de l'étape de la résidence Emmanuella

OBJECTIFS DE COMMUNICATION DE ABIDJAN ART AWARDS

Les objectifs de communication de Abidjan Art Awards ont un point fédérateur : Celui de magnifier et de récompenser les artistes, en leur décernant un trophée primant le fruit de leur dur labeur.

Objectif prioritaire de Abidjan Art Awards
Être la plate-forme interactive et privilégiée de récompense
et de valorisation des artistes.

Objectif secondaire de Abidjan Art Awards
Rechercher la notoriété pour les artistes primés.

Déploiement
Abidjan Art Awards est un évènement à fort positionnement en conditions de réceptivité optimale parce qu'il va bénéficier d'une importante couverture médiatique (radio, télévision, presse écrite, presse online, campagnes sur les réseaux sociaux, affichage urbain…).
Un comité composé d'Experts respectés et reconnus va composer le jury.
Les trophées seront répartis en **quatre (4) catégories :**

- Mécènes
- Seniors
- Espoirs
- Pépites

ABIDJAN ART AWARDS compte accueillir des d'artistes ivoiriens et étrangers , collectionneurs, professions libérales, chefs d'entreprises, média etc .

Un dossier de presse avec la fiche technique des artistes sera édité.
Au plan organisationnel, il y aura :

- Conférence de Presse (Lancement Officiel)
- Animation
- Prestations artistiques
- Remerciements et Allocutions
- Buffet.
- Cérémonie d'hommage à l'illustre disparu MICHEL KODJO (le plus ancien des artistes-peintres réputés de Côte d'Ivoire
- Remise de trophées
- 2 Prix MICHEL KODJO seront décernés à deux personnalités qui auront œuvrées pour le rayonnement de l'Art ces cinq dernières années.

L'INTÉRÊT D'ASSOCIER SON IMAGE

ABIDJAN ART AWARDS est un évènement organisé et piloté par AFRICAN ARTISTS.
Son caractère est de primer les artistes professionnels ivoiriens et étrangers de toutes tendances confondues dans le domaine de l'Art visuel.
Associer votre image à cette cérémonie, consolidera votre communication au point de vue de la notoriété et de la visibilité.

ABIDJAN ART AWARDS se positionne comme une opération majeure de récompense pour magnifier l'art dans son inclusion sociale voire même sociétale, car la création artistique ou encore l'œuvre de l'esprit n'est pas une collecte de rébus déversés mais plutôt la quintessence de notre identité culturelle.
L'Art est notre marque déposée.
En matière de distinction, **ABIDJAN ART AWARDS** est un évènementiel unique
et le premier du genre en Côte d'Ivoire dans le domaine des Arts Visuels.
Associer votre sigle à **ABIDJAN ART AWARDS**, c'**est donner de la vie à l'œuvre de l'esprit et encenser le travail de l'artiste concepteur. C'est devenir une entreprise mécène et bénéficier des canaux de communication afférents à cette occasion qui vont relayer votre image en amont et en aval pendant toute la durée de la cérémonie**